

1 Corte AA
1 : 100

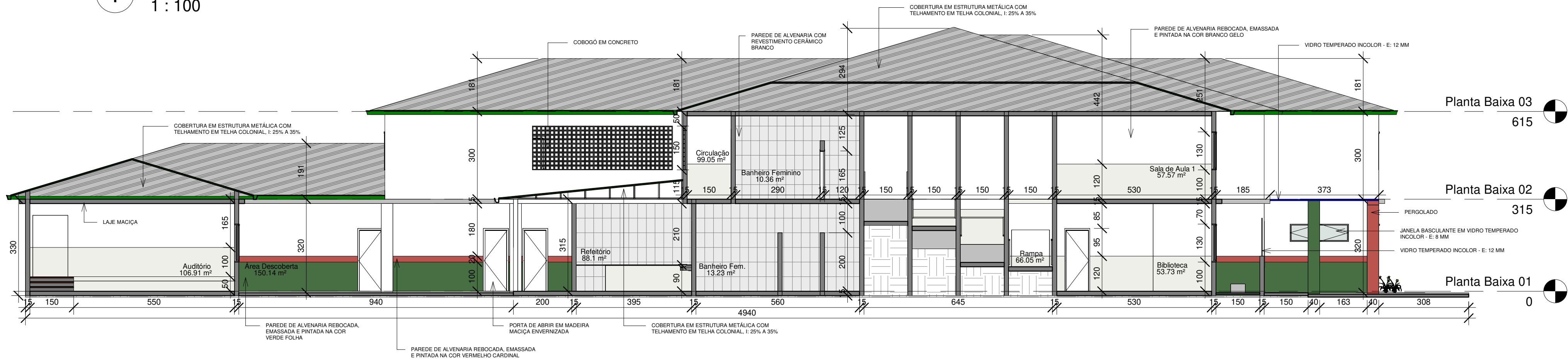

2 Corte BB
1 : 100

3 Situação
1 : 200

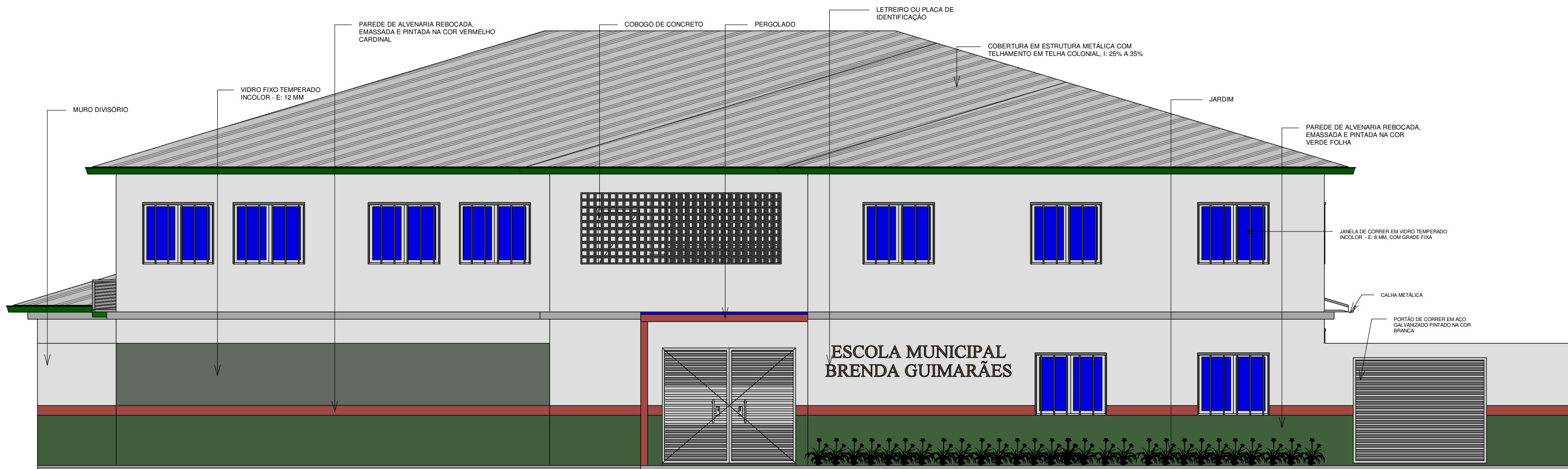
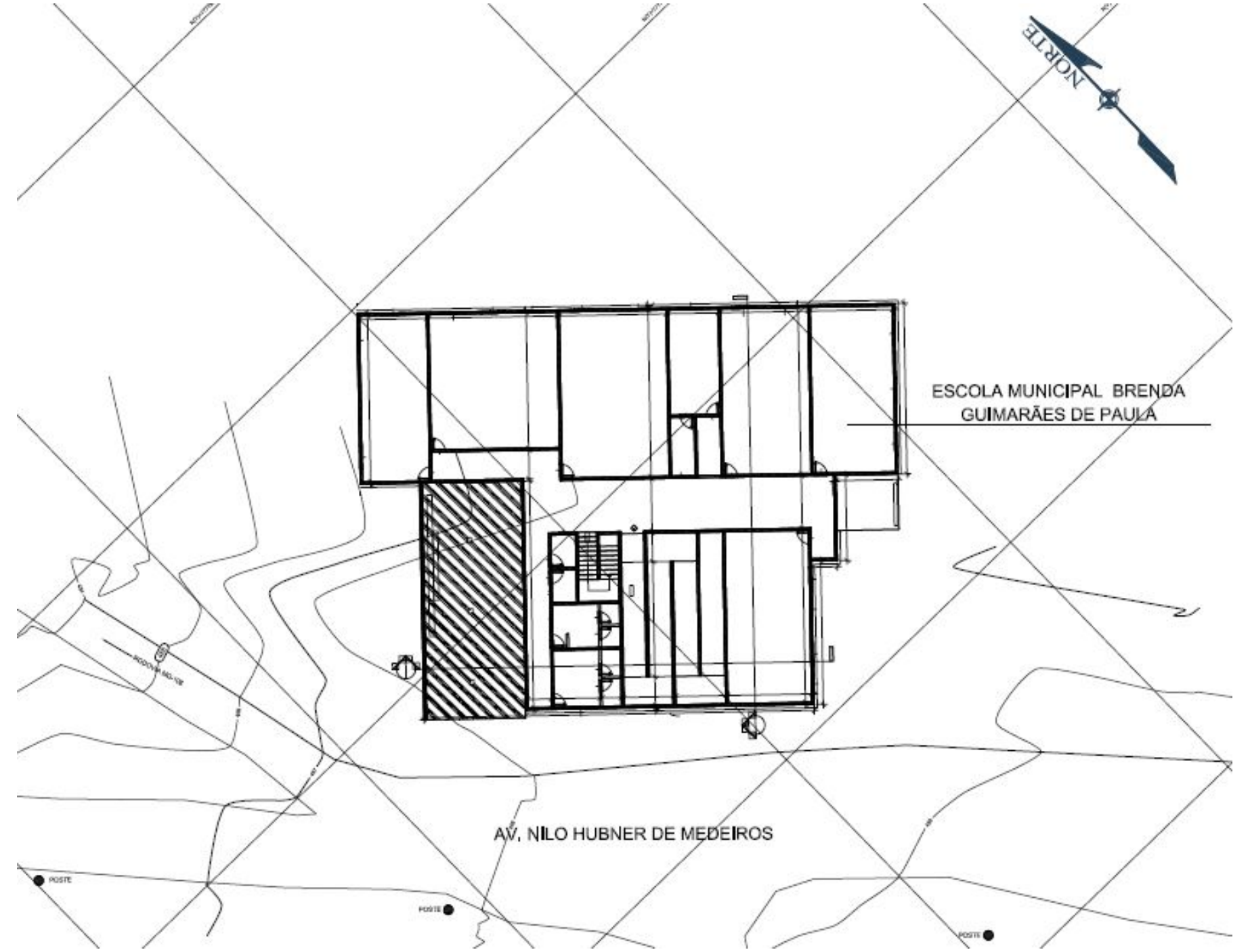

NOTA:

- CONFERIR MEDIDAS NO LOCAL;
- EM CASO DE DÚVIDAS ENTRE EM CONTATO COM A RESPONSÁVEL TÉCNICA.

4 Fachada
1 : 75

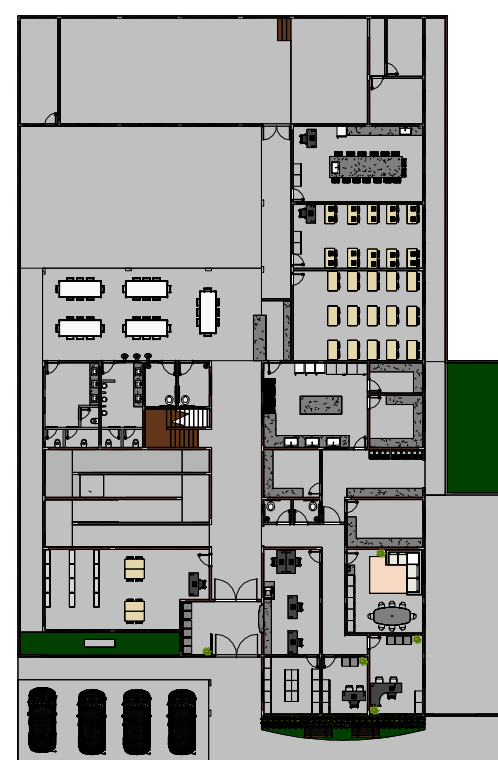

5 Layout - Planta Baixa 01
1 : 500

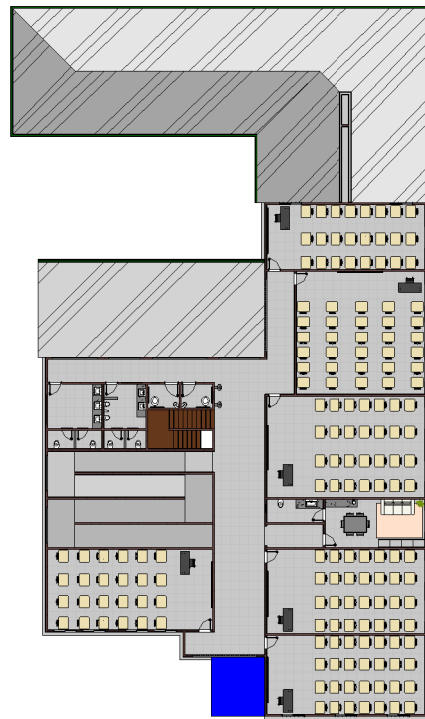

6 Layout - Planta Baixa 02
1 : 500



7 Vista 3D 1



CNPJ: 18.392.522/0001-41

Endereço: Rua Sidney Hubner
França Camargo, nº 69 A, Centro,
Lajinha - MG

CEP: 36.980-000

Projeto:

Projeto Arquitetônico

Proprietário:

Prefeitura Municipal de Lajinha-MG

Endereço:

Avenida Nilo Hubner de Medeiros, s/n, Distrito
Prata - Município de Lajinha/MG

Engenheira Civil - Responsável Técnico:

Lucas Henrique Paiva da Silva

Observação:

Aproximadamente 400 crianças serão beneficiadas
diretamente com a construção da Escola Municipal
Brenda Guimarães de Paula.

Data:	Escala:	Folha:	Área Lote: 11.256,00 m²
04/2024	INDICADA	02/02	Área Construída: 2.141,68 m²